



FT	vorgehängtes Stahlbeton Fertigteil
ETA	Stahlbeton Fertigteil Attika
ETS	Stahlbeton Fertigteil Sturz
FTF	Stahlbeton Fertigteil Fensterbank
FTSK	Stahlbeton Fertigteil Sturz mit Klinkerriemchen
ETU	Stahlbeton Fertigteil Auskragung Decke Eingangsbereich

Vertikale Dehnungsfuge

Aussparung in FT-Feba für Fallrohrleitung
DEFA-1269

Die Maße sind am Bau zu nehmen und eigenverantwortlich zu prüfen. Für Maßfehler haftet der Auftragnehmer. Differenzen und Maßabweichungen sind vor Ausführung unverzüglich der Bauleitung zu melden. Dieser Plan ist als Architektplan erstellt und nur gültig in Verbindung mit den Ausführungszeichnungen der Fachdisziplin. Bei der Ausführung sind folgende Unterlagen zu beachten: Stab- mit Positionslinien, Ausweisungszwischenlinien, Achsenkeldränge, Finnerdeleitziehungen, Finnersechszehner, Finnersechszehner, Grundrisse nur mit dem Genehmigungswort des Architekten. Die Koordinierung des Auftragnehmers steht unberührt. Konstruktionen und Fertigungstechnische Details sind der Bauleitung rechtzeitig mündlich und schriftlich zu begründen.

[illegible]

Neubau Michael-Ende-Schule

Gemarkung: Unterschleißheim/ Flur-Nr. 178,178/5

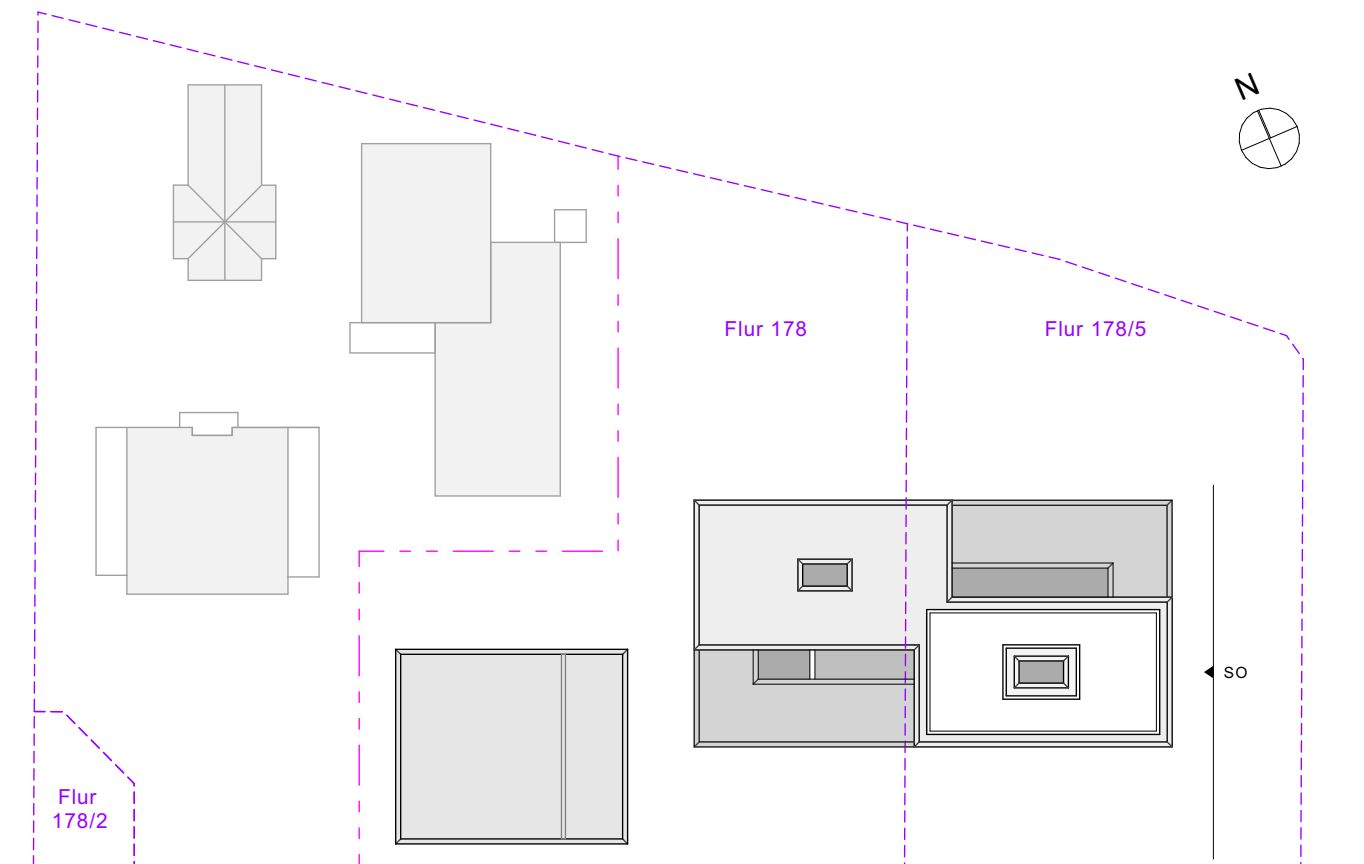

PlanNr.: AR6A_ANSO_0314_ OK FFB EG = ±0,00 = 475,850m üNN

Inhalt: Ansicht Südost

Mst: 1:50

Format: 1609*841mm

Datum/Verf. 05.02.2021

Bauherrschaft

Architekt:

Bauleitung:

Stadt Unterschleißheim
Rathausplatz 1,
85716 Unterschleißheim
Tel. 089 - 31009-0
fax 089 - 3103705
mas@ush.bayern.de